Wie erreiche ich was?

Projekt: *Finanzbuchhaltung (FIBAU)*

Bezeichnung: *Kunden und Lieferanten sperren*

Version: *6.6*

Datum: *05.09.2017*

Kurzbeschreibung:

Mit diesem Programm können Sie Kunden und Lieferanten so sperren, dass Sie für andere Benutzer nur noch eingesehen aber nicht mehr verändert werden können.

Vorgehensweise:

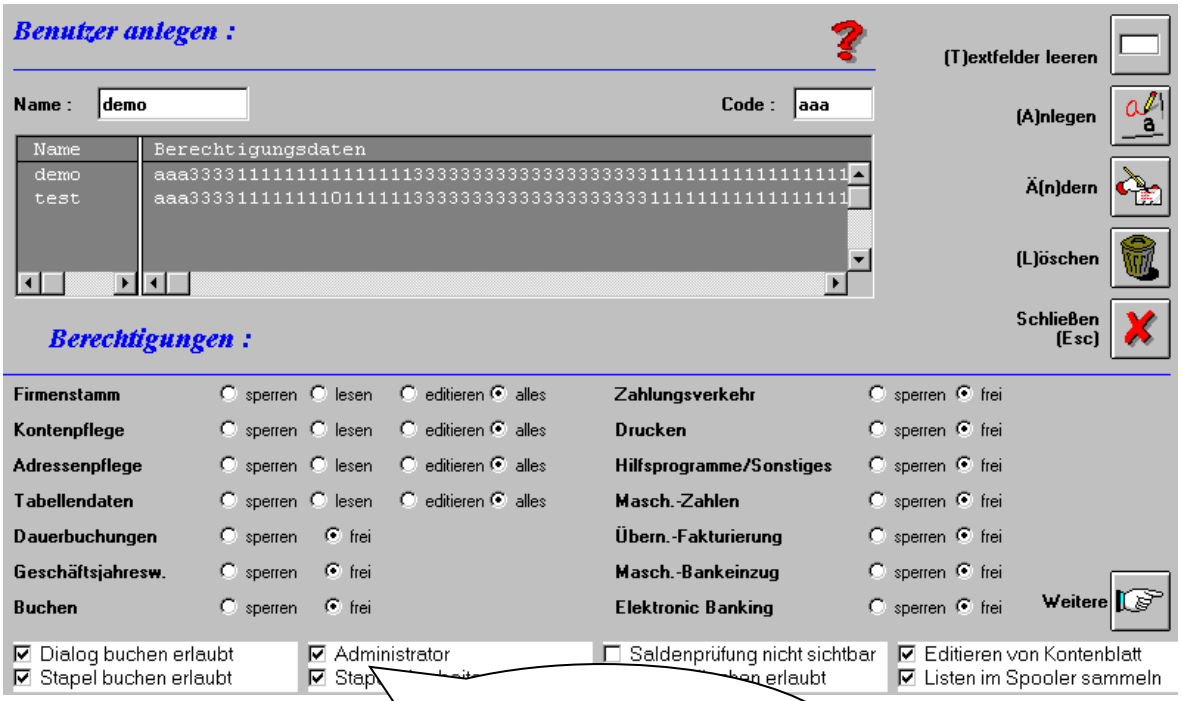

Sie müssen sich mit einem Benutzer anmelden der Administrationsrechte besitzt.

Adressenstammdaten
Kunden-/Lieferanten-Nr.: 100001
Unterkonto: 0
Name1: Test-Kunde 1
Name2: Kunde 1
Straße: Hauptstrasse 1
PLZ: 73434
Inland
Ausland
Ort: Aalen
Kurzname: AAAAA
Sortierfeld: Test-Kunde
Weitere Angaben
Angaben zu Debitoren
Zusätzliche Bemerkungen
Angaben zu Kreditoren
Offene Posten bearbeiten
Benutzerrechte vergeben
Bankverbindungen
Bankleitzahl: 11111111
Kontonummer (Inland): 1111111111
Testbank-1
Sonstiges
Zahlungsziel: 8
Netto 30 Tage; Skonto1: 14 Tage 3.00 %; Skonto2: 14 Tage 3.00 %
Für Fibu gesperrt: x = Gesperrt
Adresse löschen: x = Löschen
Dokumentation
Datum angelegt: 26.02.02
Uhrzeit angelegt: 15:51
Benutzer angelegt: demo
Umsätze
Im Adressenstamm sehen Sie dann diesen Button, der es Ihnen ermöglicht für das momentan geöffnete Konto Berechtigungen zu vergeben.
Änderungen speichern
Schließen

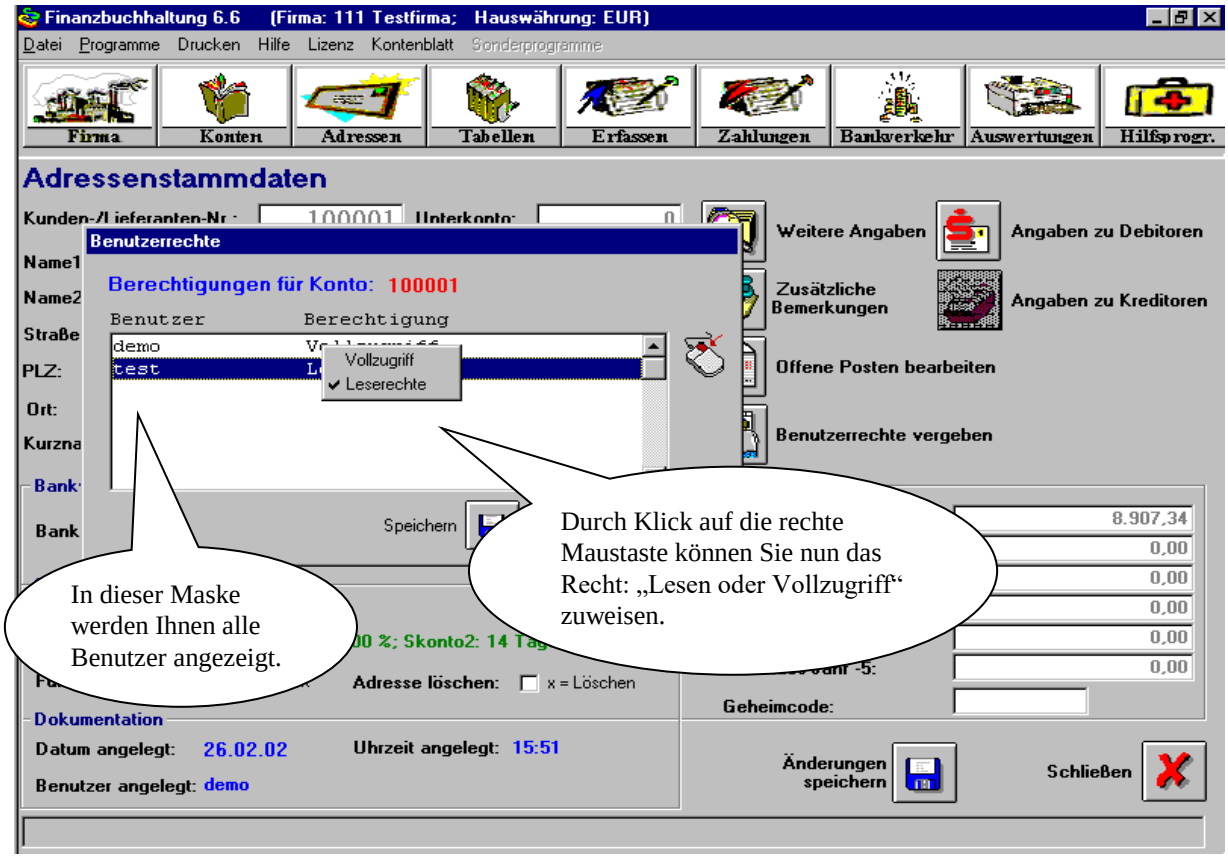
Finanzbuchhaltung 6.6 (Firma: 111 Testfirma; Hauswährung: EUR)
Datei Programme Drucken Hilfe Lizenz Kontenblatt Sonderprogramme
Firma
Konten
Adressen
Tabellen
Erfassen
Zahlungen
Bankverkehr
Auswertungen
Hilfsprogr.
Adressenstammdaten
Benutzerrechte
Berechtigungen für Konto: 100001
Benutzer
Berechtigung
demo
test
Vollzugriff
Leserechte
Weitere Angaben
Angaben zu Debitoren
Zusätzliche Bemerkungen
Angaben zu Kreditoren
Offene Posten bearbeiten
Benutzerrechte vergeben
Speichern
In dieser Maske werden Ihnen alle Benutzer angezeigt.
Durch Klick auf die rechte Maustaste können Sie nun das Recht: „Lesen oder Vollzugriff“ zuweisen.
8.907,34
0,00
Adresse löschen: x = Löschen
Geheimcode:
Dokumentation
Datum angelegt: 26.02.02
Uhrzeit angelegt: 15:51
Benutzer angelegt: demo
Änderungen speichern
Schließen