

Wie erreiche ich was?

Projekt: *Finanzbuchhaltung (FIBAU)*
Bezeichnung: *Zusammenfassende Meldung*
Version: *7.0*
Datum: *05.09.2017*

Kurzbeschreibung:

Ab dem FIBAU-Update vom 16.10.2006 können die Daten der Auswertung „Zusammenfassende Meldung“, bekannt auch unter dem Namen „Quartalsmeldung nach Saarlouis“, elektronisch übermittelt werden.

Nähere Informationen zu der „Zusammenfassenden Meldung“ finden Sie unter dem Link:

„http://www.bzst.de/003_menuue_links/005_zm/524_faq/index.html“

Auf den nachfolgenden Seiten werden die entsprechenden Schritte bzw. die zu tätigen Schritte aufgezeigt, welche durchgeführt werden müssen, so dass aus der Finanzbuchhaltung die Daten der Liste „Zusammenfassende Meldung“ elektronisch verschickt werden können.

Modul: Firmenstamm

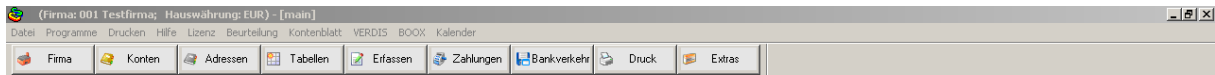

Firmenstamm (Firma: 001 Testfirma; Hauswährung: EUR)

Nummer:
 Name:
 Strasse:
 PLZ/Ort:
 U-Art:
 Telefon:
 E-Mail:

Firmenstatus

x = Firma sperren
 x = Firma löschen

Einstellungen Geschäftsjahr

1. Monat Geschäftsjahr:
 Datum 13. Monat:
 Aktuelles Geschäftsjahr:

Status der Buchhaltungstypen

Sachbuchhaltung: Aktiv Inaktiv
 Debitorenbuchhaltung: Aktiv Inaktiv
 Kreditorenbuchhaltung: Aktiv Inaktiv

Verwendeter Kontenrahmen

SKR - 03 SKR - 04
 x = Monat/Vorjahr geschlossen
 Jan Feb Mär Apr Mai Jun
 Jul Aug Sep Okt Nov Dez
 Status Vorjahre: x = geschlossen

Einstellungen Land

Länderkz: Firmenwährung: DM EURO
 Eurodifferenzenkonto:
 Zuletzt geändert von: Datum:

Diese Felder müssen gefüllt sein. Bitte beachten, dass die neuen Felder; U-Art (Unternehmensart), Telefon und E-Mail-Adresse auch gefüllt sind.

Modul: Adressenstamm

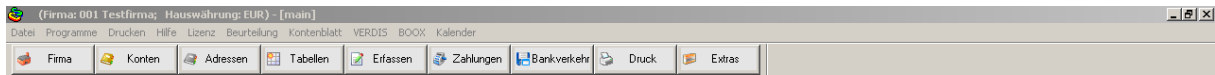

Adressenstamm (Firma: 001 Testfirma; Hauswährung: EUR)

Weitere Angaben

Land: Sprache: Branche:

Vertreter: EG - Identifikation: Dreiecksgeschäft

Verband: LZB - Gebietsfremd:

Währungskennz.: Info - Text - Nr.: Int.-Liefer.Nr.:

Kleindifferenzen gewünscht: x = Ja Freistellung: 15% x = Ja Benutzerdef.:

Angaben für einen französischen Wechsel (Trafte)

R.I.B. - Nummer: Dit:

Bankbezeichnung: Plz:

Schließen

Bei den jeweiligen Adressen müssen die EU-Ident-Nummern hinterlegt sein.

Modul: Auswertungen (Druck)

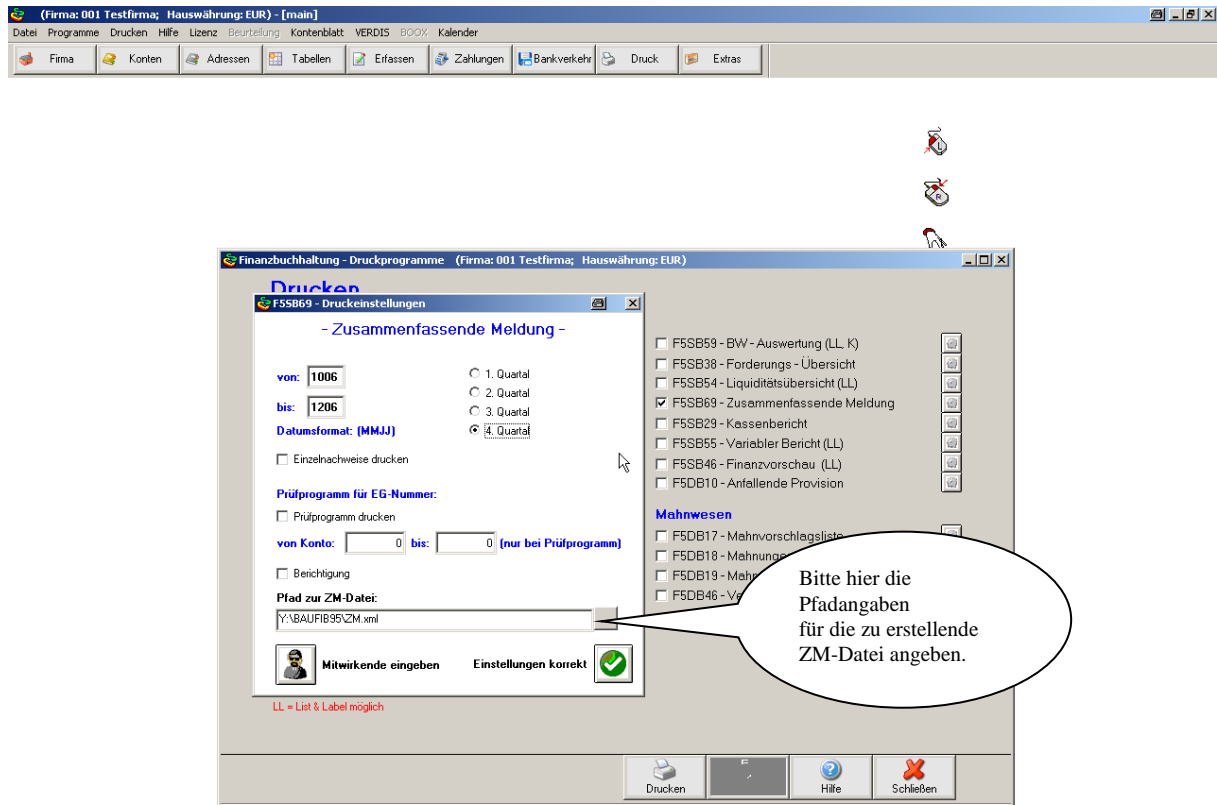

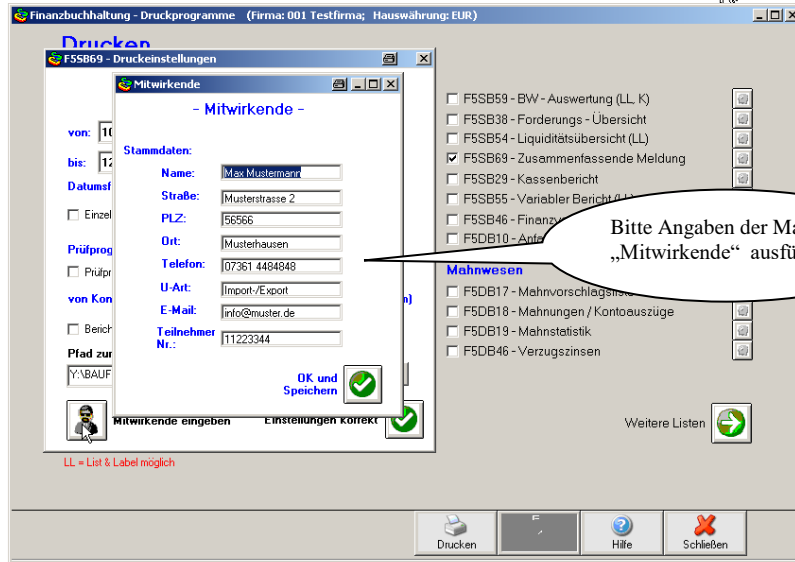
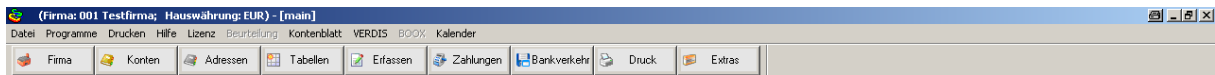

Modul: Ausgabewarteschlange; Zusammenfassende Meldung

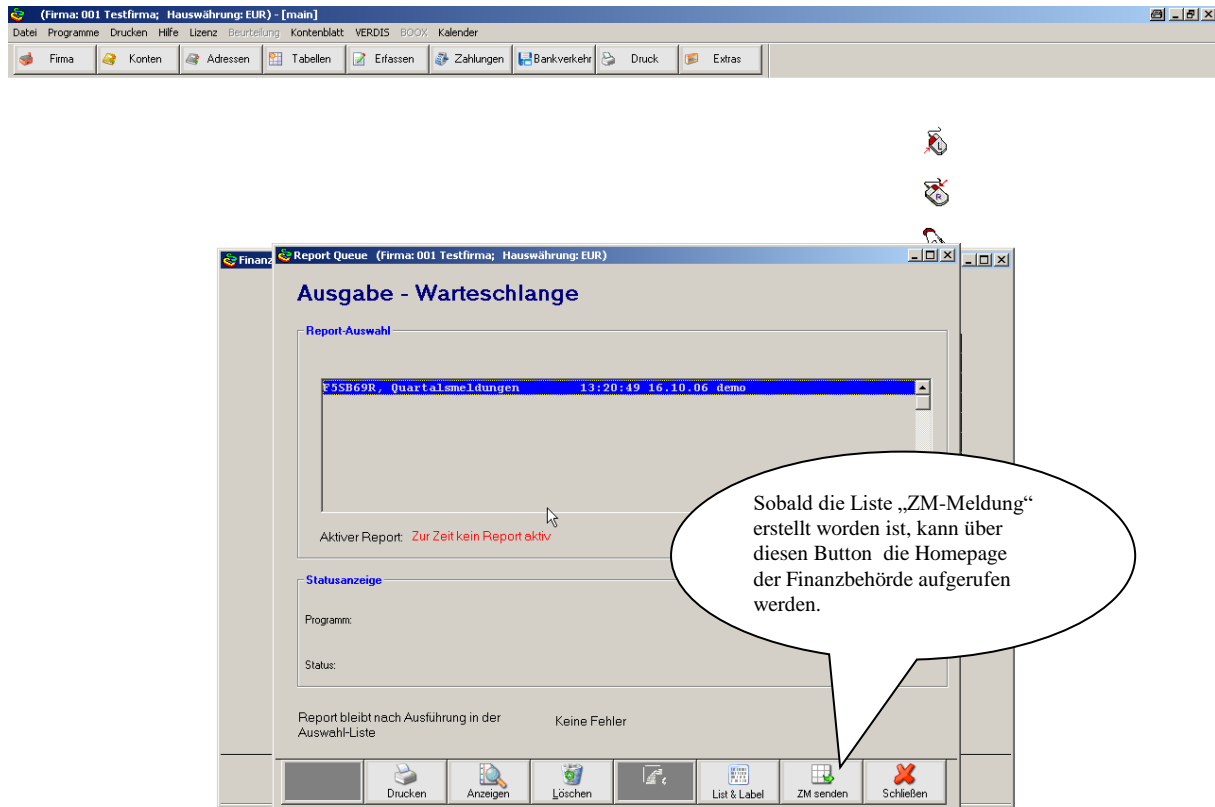

Homepage der Finanzbehörde

The screenshot shows a web browser window titled 'Formular-Management-System der Bundesfinanzverwaltung (Zusammenfassende Meldung (ZM)) - Microsoft Internet Explorer'. The address bar shows the URL: <https://www.formulare-bfinv.de/ffw/form/display.do?context=0>. The page content includes:

- Navigation links: [Datenschutzerklärung](#) | [Impressum](#)
- Logo: Bundeszentralamt für Steuern
- Section: **Umsatzsteuer-Identifikationsnummer (USt-IdNr.) Bitte 9 Ziffern eintragen**
- Input field: 01 DE [redacted]
- Text: **Bundeszentralamt für Steuern - Dienstsitz Saarlouis - 66738 Saarlouis**
- Section: **Zusammenfassende Meldung** über innergemeinschaftliche Lieferungen und innergemeinschaftliche Dienstleistungen
- Input field: 02 [redacted]
- Section: **Berichtigung** (falls ja, bitte anhängen) 03
- Section: **Unternehmer (Art, Anschrift, Telefon, E-Mail)** with a table below it.
- Button: **XML Daten hochladen** (highlighted in blue)

A callout bubble points to the 'XML Daten hochladen' button with the text: "Über diesen Button kann die entsprechende XML-Datei, welche von der FiBu erstellt worden ist, übertragen werden."

Nachdem die Daten aus der XML-Datei eingelesen worden sind, werden die Informationen wie unten angezeigt, aufgelistet.

Zusammenfassende Meldung
über innergemeinschaftliche Warenlieferungen
und innergemeinschaftliche Dreiecksgeschäfte

Meldezeitraum
vgl. Textziffer III.1 und III.2 der Anleitung
2006

Berichtigung 03
(falls ja, bitte anhaken)

Ich versichere, die Angaben in dieser Zusammenfassenden Meldung wahrheitsgemäß nach bestem Wissen und Gewissen gemacht zu haben.

Hinweis:
Wer vorsätzlich oder leichtfertig entgegen seinen Verpflichtungen gem. § 18a Umsatzsteuergesetz (UStG) eine Zusammenfassende Meldung nicht, nicht richtig, nicht vollständig oder nicht rechtzeitig abgibt oder nicht bzw. nicht rechtzeitig berichtigt, handelt ordnungswidrig. Die Ordnungswidrigkeit kann mit einer Geldbuße bis zu funftausend EURO geahndet werden (§ 26a UStG).

11223344

Weitere bzw. nähere Informationen finden Sie unter www.bzst.de.

BZSt-Portal Internetauftritt des Bundeszentralamtes für Steuern - Microsoft Internet Explorer

Adresse <http://www.bzst.de/>

Startseite | Inhalt | Impressum | Dienststellen | Kontakt | Stellenangebote | Suche

Bundeszentralamt für Steuern

Internetportal des Bundeszentralamtes für Steuern

NEWS

12.10.2006 | Elektronische Übermittlung von Sammelanträgen nach § 45 b EStG
Die Übermittlung von Sammelanträgen nach § 45 b EStG soll ab 31. März 2007 auch per Datenfernübertragung über das Online-Portal des Bundeszentralamtes für Steuern möglich sein.
[Lesen Sie hier weiter...](#)

05.10.2006 | Neue XML-RPC-Schnittstelle im Bestätigungsverfahren nach §18e Umsatzsteuergesetz
Die neue XML-RPC-Schnittstelle im Bestätigungsverfahren für Massenanfragen steht ab sofort zur Verfügung.
Neu daran ist: Diese Schnittstelle kann für das einfache und das **qualifizierte Bestätigungsverfahren** genutzt werden. Die bisherige WDDX-Schnittstelle (nur für das einfache Bestätigungsverfahren) steht nur noch bis zum **31.10.2006** zur Verfügung.
[Lesen Sie hier weiter...](#)

20.09.2006 | XML-Formatänderung beim USt-Vergütungsformular
Beim Hochladen (Upload) von zuvor aus dem Online-Formular zur USt-Vergütung gesicherten XML-Daten kommt es bedauerlicherweise in Einzelfällen zu einer Fehlermeldung. Die Lösung dieses Problems ist in den [FAQs](#) (Nr. 10) beschrieben.
[Lesen Sie hier weiter...](#)

14.09.2006 | Elektronische Abgabe der Zusammenfassenden Meldung; Aktualisierung des Importmakros
Das zur Vereinfachung des ZM-Datenimports vom BZSt bereitgestellte [Makro](#) für das Programm MS-Excel steht nun in **aktualisierter** Form zur Verfügung. Bitte beachten Sie die [Hinweise](#) zur Nutzung des Importmakros.

01.08.2006 | Start des Steuerlichen Info-Centers (SIC)
Am 1. August 2006 nimmt das Steuerliche Info-Center (SIC) des BZSt seine Arbeit auf. Das SIC übernimmt zunächst Anfragen aus den Auskunftsbereichen des BZSt Abzugsteuer- und Kapitalertragsteuer-Entlastung, EU-Zins-Richtlinie, und Identifikationsnummer. Im Herbst 2006 wird der Bereich der Umsatzsteuer-Vergütung hinzukommen...
[Lesen Sie hier weiter...](#)

21.07.2006 | USt-Vergütung - Neues Formular mit Online-Datentransfer verfügbar
Zur Beschleunigung der Bearbeitung von Anträgen auf Umsatzsteueranerkennung für ausländische

Online Dienste

- Finanzamtssuche
- USt-IdNr. Beantragung
- USt-IdNr. Bestätigung
- Bauabzugsteuer
- VAT on eServices

Allgemein

Ansprechpartner

- Wer ist bei Fragen zum Steuerrecht der richtige Ansprechpartner...

Newsletter

- Unser Newsletter informiert Sie regelmäßig über die neuesten Infos aus dem BZSt. Bestellen können Sie ihn hier...

Nützliche Links

- Bundesfinanzministerium
- Landesfinanzverwaltung
- Bundesverwaltung
- Landesverwaltungen
- Ausl. Finanzministerien
- Gesetze im Internet

7 8 9
4 5 6
1 2 3
0

The screenshot shows the BZSt-Portal website in Microsoft Internet Explorer. The browser address bar shows the URL: http://www.bzst.de/003_menue_links/005_zm/523_formulare/index.html. The website header includes navigation links: [Startseite](#) | [Inhalt](#) | [Impressum](#) | [Dienststellen](#) | [Kontakt](#) | [Stellenangebote](#) | [Suche](#). The main content area is titled "Formulare" and contains a table with the following data:

Bezeichnung	Kurzbeschreibung	Format	Größe
ZM-Ausfüllanleitung	Ausfüllanleitung für das Formular zur Abgabe der ZM-Meldung	PDF	(93033 Bytes)
Antrag Teilnehmernummer	Antrag auf Erteilung einer Teilnehmernummer zur elektronischen Abgabe der ZM über den Formulareserver der Bundesfinanzverwaltung ("freier Zugang")	PDF	(16684 Bytes)
Anleitung Formulareserver	Anleitung zur Abgabe des ZM-Formulars über den Formulareserver der Bundesfinanzverwaltung.	PDF	(397171 Bytes)
ZM Formular (elek. Abgabe)	Zusammenfassende Meldung (online ausfüllen und elektronisch an das BZSt versenden). Informationen zur elektronischen Abgabe der ZM finden Sie unter dem Menüpunkt "Elektronische Zusammenfassende Meldung". WICHTIGER HINWEIS: Für die elektronische Abgabe der ZM ist das Vorhandensein einer gültigen Teilnehmernummer erforderlich.	PDF	
ZM-Formular (Ausdruck)	Zusammenfassende Meldung (PDF ausdrucken, Versand NUR per Post, die Übermittlung per E-Mail an den Formulareserver ist nicht möglich/zulässig).	PDF	

A callout bubble points to the "Antrag Teilnehmernummer" entry and contains the text: "Voraussetzung für die Teilnahme an der „Elektronischen Versendung der ZM-Daten“ ist eine gültige Teilnehmernummer, welche beantragt werden muss."